

Guardacabo Para Cable

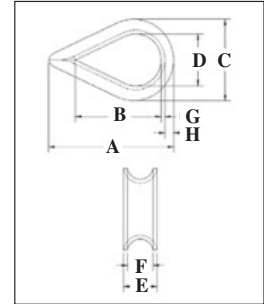

G-411

- Acero galvanizado por inmersión en caliente.
- Recomendado para aplicaciones y condiciones de cargas livianas.



Guardacabos Estándar Para Cable

| Diámetro del cable | | G-411 No. de parte | Peso Por 100 (lb) | Dimensiones (plg.) | | | | | | | | | |
|--------------------|-------|-----------------------|----------------------|-----------------------|------|------|------|------|------|-----|-----|--|--|
| (plg.) | (mm) | | | A | B | C | D | E | F | G | H | | |
| 1/8 | 3-4 | 1037256 | 3.50 | 1.94 | 1.31 | 1.06 | .69 | .25 | .16 | .05 | .13 | | |
| 3/16 | 5 | 1037274 | 3.50 | 1.94 | 1.31 | 1.06 | .69 | .31 | .22 | .05 | .13 | | |
| 1/4 | 6-7 | 1037292 | 3.50 | 1.94 | 1.31 | 1.06 | .69 | .38 | .28 | .05 | .13 | | |
| 5/16 | 8 | 1037318 | 4.00 | 2.13 | 1.50 | 1.25 | .81 | .44 | .34 | .05 | .13 | | |
| 3/8 | 9-10 | 1037336 | 6.70 | 2.38 | 1.63 | 1.47 | .94 | .53 | .41 | .06 | .16 | | |
| 1/2 | 11-13 | 1037354 | 12.50 | 2.75 | 1.88 | 1.75 | 1.13 | .69 | .53 | .08 | .19 | | |
| 5/8 | 16 | 1037372 | 34.50 | 3.50 | 2.25 | 2.38 | 1.38 | .91 | .66 | .13 | .34 | | |
| 3/4 | 18-20 | 1037390 | 47.10 | 3.75 | 2.50 | 2.69 | 1.63 | 1.08 | .78 | .14 | .34 | | |
| 7/8 | 22 | 1037416 | 84.60 | 5.00 | 3.50 | 3.19 | 1.88 | 1.27 | .94 | .16 | .44 | | |
| 1 | 24-26 | 1037434 | 97.50 | 5.69 | 4.25 | 3.75 | 2.50 | 1.39 | 1.06 | .16 | .41 | | |
| 1-1/8 - 1-1/4 | 28-32 | 1037452 | 175.00 | 6.25 | 4.50 | 4.31 | 2.75 | 1.75 | 1.31 | .22 | .50 | | |

G-411 Cumple la Especificación Federal FF- -276b Tipo II, excepto por aquellas provisiones exigidas del contratista. Para información adicional ver página 444.



G-408
(Modelo Abierto)

- Acero galvanizado por inmersión en caliente.
- Recomendado para aplicaciones livianas donde el guardacabo está ensamblado con otro accesorio. (como los grilletes o eslabones maestros)

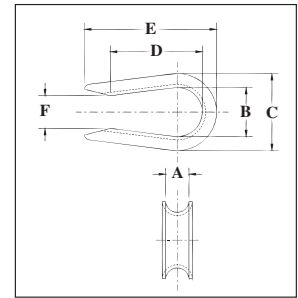

Guardacabos Abierto

| Diámetro del cable | | G-408 No. de parte | Peso Por 100 (lb) | Dimensiones (plg.) | | | | | |
|--------------------|-------|-----------------------|----------------------|-----------------------|------|------|------|------|------|
| (in) | (mm) | | | A | B | C | D | E | F |
| 1/4 | 6-7 | 1037531 | 3.00 | .28 | .69 | 1.06 | 1.41 | 2.03 | .38 |
| 5/16 | 8 | 1037559 | 3.80 | .34 | .81 | 1.25 | 1.53 | 2.16 | .50 |
| 3/8 | 9-10 | 1037577 | 7.00 | .44 | .94 | 1.47 | 1.72 | 2.47 | .62 |
| 1/2 | 11-13 | 1037595 | 12.50 | .53 | 1.12 | 1.75 | 1.97 | 2.84 | .75 |
| 5/8 | 16 | 1037611 | 25.00 | .66 | 1.38 | 2.38 | 2.34 | 3.59 | 1.00 |



S-412

- Hierro dúctil fundido.
- Adecuado para el perno de la terminal de vaciado abierta, la horquilla para pluma de grúa y la terminal de cuña.

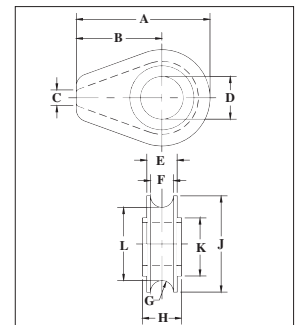

Guardacabos Sólido

| Diámetro del cable | | S-412 No. de parte | Peso de c/u (lb) | Dimensiones (plg.) | | | | | | | | | | |
|--------------------|-------|--------------------|---------------------|-----------------------|------|-----|------|------|------|-----|------|------|------|------|
| (plg.) | (mm) | | | A | B | C | D | E | F | G | H | J | K | L |
| 1/2 | 13 | 1037121 | .61 | 2.81 | 1.75 | .25 | 1.06 | .75 | .56 | .28 | .88 | 2.13 | 1.63 | 1.56 |
| 5/8 | 16 | 1037149 | 2.21 | 4.69 | 3.00 | .38 | 1.31 | 1.06 | .81 | .41 | 1.13 | 3.38 | 2.25 | 2.56 |
| 3/4 | 18-20 | 1037167 | 2.32 | 4.69 | 3.00 | .38 | 1.50 | 1.06 | .81 | .41 | 1.38 | 3.38 | 2.25 | 2.56 |
| 7/8 | 22 | 1037185 | 5.45 | 6.06 | 3.81 | .50 | 1.75 | 1.38 | 1.06 | .53 | 1.63 | 4.50 | 3.25 | 3.44 |
| 1 | 24-26 | 1037201 | 5.25 | 6.06 | 3.81 | .50 | 2.13 | 1.38 | 1.06 | .53 | 1.81 | 4.50 | 3.25 | 3.44 |
| 1-1/8 | 28-30 | 1037229 | 9.29 | 7.25 | 4.56 | .63 | 2.38 | 1.75 | 1.31 | .66 | 2.06 | 5.38 | 3.88 | 4.06 |
| 1-1/4 - 1-3/8 | 32-35 | 1037247 | 9.81 | 7.25 | 4.56 | .63 | 2.63 | 1.94 | 1.53 | .78 | 2.31 | 5.38 | 3.88 | 4.13 |